



3100 KW

PROJEKT BUDOWLANO - WYKONAWCZY

ORYGINAŁ

„Przyłącze kablowe nn 0,4kV ”

<u>BRANŻA:</u>	Elektryczna
<u>LOKALIZACJA:</u>	m. Sychowo obr. Robakowo gm. Luzino
<u>DZIAŁKA PRZYŁĄCZANA:</u>	205/6
<u>DZIAŁKI NA TRASIE:</u>	198/1
<u>STACJA ZASILAJĄCA:</u>	T-9472 „Sychowo”
<u>KATEGORIA OBIEKTU BUDOWLANEGO:</u>	XXVI
<u>INWESTOR:</u>	ENERGA-OPERATOR S.A. z siedzibą w Gdańsku Oddział w Gdańsku 80-557 Gdańsk, ul. Marynarki Polskiej 130
<u>NUMER OBI:</u>	OBI/36/2504597
<u>NUMER UMOWY:</u>	GR02389/25
<u>PROJEKTANT:</u>	mgr inż. Dariusz Kwidziński POM/0261/PBE/16 Uprawnienia budowlane do projektowania bez ograniczeń w specjalności instalacyjnej w zakresie sieci, instalacji i urządzeń elektrycznych i energetycznych

CHMIELNO, Marzec 2026



Starosta Wejherowski

84-200 Wejherowo, ul. 3 Maja 4

tel. (058)-572-94-47

e-mail: architektura@powiatwejherowski.pl

Wejherowo, 2026.03.18
(za potw. zwrotnym)

Nr rej. AB.6743.5.32.2026.9
l. dz. AB.1767.2026

ZAŚWIADCZENIE AB.6743.5.32.2026.9

Działając w oparciu o art. 80 ust.1 pkt.1, art. 81 ust.1 pkt.1, art. 82 ust.2, w nawiązaniu do art. 30 ust. 1b oraz ust. 5aa oraz art. 29 ust.1 pkt. 23 lit.a, ustawy z dnia 7 lipca 1994 roku - Prawo budowlane (jednolity tekst Dz. U. poz. 418 z 2025r.), po rozpatrzeniu zgłoszenia złożonego przez ENERGIA-OPERATOR S.A. z dnia 2026.03.12, dotyczącego zamiaru wykonania robót budowlanych, polegających na budowie przyłącza elektroenergetycznego na dz. nr 198/1 obr. Robakowo gm. Luzino,

zaświadcza się

o braku podstaw do wniesienia sprzeciwu co do zamiaru wykonania robót budowlanych, polegających na budowie przyłącza elektroenergetycznego na dz. nr 198/1 obr. Robakowo gm. Luzino

Jednocześnie informuję, że prace budowlane związane z realizacją w/w inwestycji należy prowadzić zgodnie z załączonymi szkicami, obowiązującymi przepisami w tym techniczno-budowlanymi oraz zasadami wiedzy technicznej, w sposób nie zagrażający bezpieczeństwu ludzi i mienia.

Z up. Starosty
Inspektor Wydziału
Architektury i Budownictwa
Damian Kolmetz
(podpis elektroniczny)

Otrzymuje:

1. ENERGIA- OPERATOR S.A., - pełnomocnik - Dariusz Kwidziński, 83-333 Chmielno ul. Kasztanowa 1 2
2. Powiatowy Inspektor Nadzoru Budowlanego w Wejherowie, 84-200 Wejherowo, Jana III Sobieskiego 304
3. a/a wydz.

Obowiązek Informacyjny

Informujemy, że:

Administratorem danych osobowych jest Starosta Wejherowski z siedzibą przy ul. 3 Maja 4 w Wejherowie. Pozostałe informacje o przetwarzaniu danych osobowych znajdują się na stronie: <https://sprawy.powiatwejherowski.pl/sprawy/sprawy.html#!w,AB>

Temat

Budowa przyłącza elektroenergetycznego nn 0,4kV.

Zakres rzeczowy projektowanych sieci i urządzeń

Wymiana pojedynczego słupa SN:	x	x
Linia napowietrzna SN:	x	x
Rozłącznik napowietrzny SN:	x	x
Linia kablowa SN:	x	x
Mufy kablowe:	MP-DMZS120-240D	2kpl
Głowice kablowe:	x	x
Ograniczniki przepięć:	x	x
Złącze kablowe SN:	x	x
Stacja transformatorowa SN/nn:	x	x
Transformator:	x	x
Wymiana pojedynczego słupa nn:	x	x
Linia napowietrzna nn:	x	x
Przyłącze napowietrzne:	x	x
Szafka pomiarowa:	x	x
Przyłącze/a kablowe:	2xYAKXS 4x240	3/7
	YAKXS 4x70	1/3m
Szafka pomiarowa:	P2-Rs/LZV/F	1szt
	KRSN-P2/2F-NH2/2R-NH00/F	1szt
Linia kablowa nn:	x	x
Kablowa rozdzielnica szafowa:	x	x
Słupowy rozłącznik bezpiecznikowy:	x	x
Przecisk:	x	x
Przewiert:	x	x

Oświadczenia Projektanta

Nawiązując do ustawy Prawo Budowlane oświadczam, że niniejszy projekt budowlany został sporządzony zgodnie z obowiązującymi przepisami oraz zasadami wiedzy technicznej i jest kompletny z punktu widzenia celu któremu ma służyć.

Oświadczam, iż niniejszy projekt opracowany został zgodnie ze Standardami Technicznymi w ENERGIA-OPERATOR SA, opublikowanymi na stronie internetowej www.energa-operator.pl aktualnymi na dzień składania oświadczenia

PROJEKTANT:

mgr inż. Dariusz Kwidziński

POM/0261/PBE/16

Uprawnienia budowlane do projektowania bez ograniczeń
w specjalności instalacyjnej w zakresie sieci, instalacji
i urządzeń elektrycznych i energetycznych

MAPA DO CELÓW PROJEKTOWYCH

Identyfikator zgłoszenia pracy geodezyjnej		GD.6640.8797.2025
Nazwa miejscowości		ROBAKOWO
Jednostka ewidencyjna	identyfikator	221507_2
	nazwa	Luzino
Obręb ewidencyjny	identyfikator	0006
	nazwa	ROBAKOWO
Działka nr		205/6
Skala mapy		1: 500
Nazwa układu współrzędnych	prostokątnych płaskich	PL-2000
	układu wysokości	PL-EVRF2007-NH
Oznaczenie granic obszaru, który był przedmiotem aktualizacji		
Data opracowania mapy		16.01.2026 r.
Nie wyklucza się istnienia w terenie innych, niewykazanych na niniejszej mapie urządzeń podziemnych, które nie były zgłoszone do inwentaryzacji.		
Granice działek wkreślono na podstawie danych otrzymanych z PODGIK w Wejherowo bez ustalenia stanu		
W granicach obszaru będącego przedmiotem aktualizacji nie wykonywano ustalenia obciążeń gruntowych		
Projektowane sieci uzbrojenia podziemnego uzgodnione w RUDP: – zgodnie z treścią mapy		
Legenda:		
mwmw – żywopłot		
GEODEZJA SEBASTIAN FIGUROWSKI SP. Z O.O. 83–300 Kartuzy, ul. Kościuszki 12/31 NIP 589–207–44–00 REGON 522590470 tel. 783–401–800		inż. Sebastian Figurowski GEODETA UPRAWNIONY nr upr. 22928
pieczęć wykonawcy		podpis geodety uprawnionego, który opracował mapę

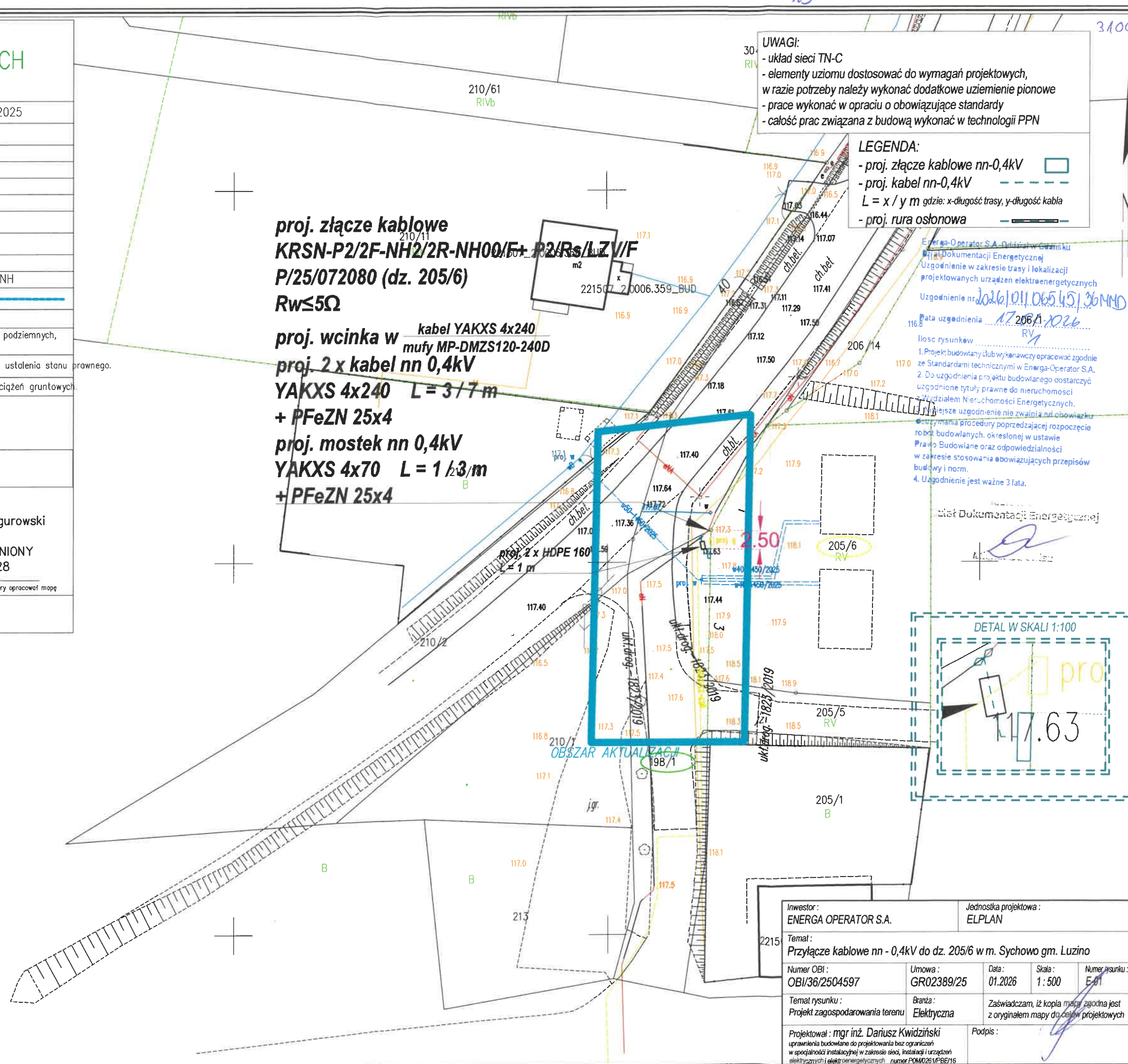



Starosta Wejherowski
ul. 3 Maja 4
84-200 Wejherowo

Wejherowo, 9 lutego 2026 r.

PROTOKÓŁ Z NARADY KOORDYNACYJNEJ NR GD.6630.161.2026

w sprawie sytuowania projektowanych sieci uzbrojenia terenu przeprowadzonej
za pomocą środków komunikacji elektronicznej w Starostwie Powiatowym w Wejherowie

Przedmiot narady koordynacyjnej

przyłącza (na podst. art.28b, ust. 7 ustawy PGiK)

elektroenergetyczne

Lokalizacja obiektu **Robakowo dz. 198/1**

Lista działek ewidencyjnych **Jednostka ew. Obręb ew. Numery działek ewidencyjnych**
Luzino Robakowo 198/1

Wnioskodawca **Dariusz Kwidziński reprezentujący(a) podmiot
ELPLAN Dariusz Kwidziński, NIP: 5891951508
Kasztanowa 12, 83-333 Chmielno**

Inwestor **Energa Operator S.A.**

Projektant **Dariusz Kwidziński
numer uprawnień: POM/0261/PBE/16**

Data wpływu wniosku **2 lutego 2026 r.**

Data rozpoczęcia narady **2 lutego 2026 r.**

Data zakończenia narady **9 lutego 2026 r.**

Przewodnicząca
narady koordynacyjnej **Elżbieta Mrozowska
Podinspektor**

Lista uczestników narady koordynacyjnej

1	Oznaczenie podmiotu: Orange Polska Hurt Stanowisko/uwagi: Nie wyrażono stanowiska	Podmiot powiadomiony o naradzie drogą elektroniczną
2	Oznaczenie podmiotu: Światłowod Inwestycje Sp. z o.o. Stanowisko/uwagi: Nie wyrażono stanowiska	Podmiot powiadomiony o naradzie drogą elektroniczną
3	Oznaczenie podmiotu: CHOPIN Telewizja Kablowa Sp. z o.o. Stanowisko/uwagi: Projekt zaakceptowany	Imię i nazwisko przedstawiciela Tomasz Schmidtke Udział w naradzie z wykorzystaniem środków komunikacji elektronicznej
4	Oznaczenie podmiotu: ENERGA-OPERATOR S.A. Oddział w Gdańsku Stanowisko/uwagi: Projekt zaakceptowany	Imię i nazwisko przedstawiciela Michał Dzienisz Udział w naradzie z wykorzystaniem środków komunikacji elektronicznej
5	Oznaczenie podmiotu: Energa Oświetlenie Sp. z o.o. Grupa Orlen Stanowisko/uwagi: Projekt zaakceptowany	Imię i nazwisko przedstawiciela Łukasz Foltyn Udział w naradzie z wykorzystaniem środków komunikacji elektronicznej
6	Oznaczenie podmiotu: G.EN. Operator Sp. z o.o. Stanowisko/uwagi: Projekt zaakceptowany z uwagami do realizacji: W miejscu kolizji z przewodami gazowymi należy zastosować rurę ochronną, wykonać przekopy kontrolne, prace prowadzić ręcznie. Należy zachować odległości normatywne.	Imię i nazwisko przedstawiciela Arkadiusz Grabski Udział w naradzie z wykorzystaniem środków komunikacji elektronicznej
7	Oznaczenie podmiotu: PSG Sp. z o.o. Oddział Zakład Gazowniczy w Gdańsku	Imię i nazwisko przedstawiciela Jarosław Sobczyński

8	Stanowisko/uwagi: Projekt zaakceptowany	Udział w naradzie z wykorzystaniem środków komunikacji elektronicznej
	Oznaczenie podmiotu: Urząd Gminy Luzino	Imię i nazwisko przedstawiciela Kazimierz Hinc
9	Stanowisko/uwagi: Projekt zaakceptowany	Udział w naradzie z wykorzystaniem środków komunikacji elektronicznej
	Oznaczenie podmiotu: Zarząd Dróg Powiatowych w Wejherowie	Imię i nazwisko przedstawiciela Anna Hadas
	Stanowisko/uwagi: Projekt zaakceptowany z uwagami do realizacji: Projekt w zakresie dotyczącym drogi powiatowej należy uzgodnić z Zarządem Dróg Powiatowych w Wejherowie	Udział w naradzie z wykorzystaniem środków komunikacji elektronicznej

W naradzie uczestniczył(a) z wykorzystaniem środków komunikacji elektronicznej przedstawiciel(ka) wnioskodawcy **Dariusz Kwidziński**.

Treść protokołu uzgodniono z osobami, które uczestniczyły w naradzie wyłącznie za pomocą środków komunikacji elektronicznej.



Zeskanuj kod QR,
aby zlokalizować
wniosek na mapie

**Z up. Starosty
Elżbieta Mrozowska
Podinspektor**

Dokument elektroniczny wygenerowany automatycznie dnia 9 lutego 2026 roku z systemu informatycznego iGeoMap/ePODGiK, podpisany kwalifikowaną pieczęcią elektroniczną organu.

Załącznik do niniejszego protokołu stanowi dokumentacja projektowa, która została opatrzona elektroniczną pieczęcią kwalifikowaną organu zawierającą adnotację o sposobie przeprowadzenia narady, miejsce i termin jej zakończenia oraz znak sprawy zgodny z instrukcją kancelaryjną i nie wymaga dodatkowych pieczętek.

Weryfikacji dokumentu można dokonać na stronie <https://weryfikacjaprotokoluzud.epodgik.pl>.

Zarząd Dróg Powiatowych
w Wejherowie



ul. Pucka 11, 84-200 Wejherowo
NIP: 587-14-75-424, REGON: 191686680
tel. 58-774-32-80, e-mail: sekretariat@zarzadzdrogowsk.pl

Wejherowo, dnia 28.01.2026 r.

ZD.W-OPD.4411.1.9.2026

DECYZJA

Na podstawie art. 39 ust. 3 i 3a ustawy z dnia 21 marca 1985 r. o drogach publicznych (Dz. U. z 2025 r. poz. 889 ze zm.) w zw. z § 97 rozporządzenia Ministra Infrastruktury z dnia 24 czerwca 2022 r. w sprawie przepisów techniczno – budowlanych dotyczących dróg publicznych (t. j. Dz. U. z 2022 r., poz. 1518) w zw. z art. 104 § 1 i 2 ustawy z dnia 14 czerwca 1960 r. Kodeks postępowania administracyjnego (Dz.U. z 2025 r., poz. 769) oraz pełnomocnictwa nr OR.0027.1.2025 z dnia 07.01.2025 r. udzielonego przez Zarząd Powiatu Wejherowskiego Dyrektorowi Zarządu Dróg Powiatowych w Wejherowie do załatwiania w imieniu Zarządu Powiatu Wejherowskiego jako zarządcy dróg powiatowych, wszystkich spraw należących do kompetencji zarządcy dróg powiatowych, w tym do wydawania decyzji administracyjnych, postanowień i zaświadczeń oraz podejmowania czynności w postępowaniach egzekucyjnych jako wierzyciela i organu egzekucyjnego, po rozpatrzeniu wniosku z dnia 18.12.2025 r. (data wpływu: 18.12.2025 r.), złożonego przez Pana Dariusza Kwidzińskiego, reprezentującego firmę ELPLAN Elektroenergetyka Sp. z o.o. Dariusz Kwidziński, 83-333 Chmielno, ul. Kasztanowa 12, działającego z pełnomocnictwa ENERGIA – OPERATOR S.A., Oddział w Gdańsku, ul. Marynarki Polskiej 130, 80-557 Gdańsk o uzgodnienie projektu budowy przyłącza energetycznego kablowego nn-0,4 kV w celu zasilania działki nr 205/6 w miejscowości Sychowo, obręb geodezyjny Robakowo, gmina Luzino

ZEZWALAM

na lokalizację w pasie drogowym drogi powiatowej 1336G przyłącza energetycznego kablowego nn-0,4 kV w celu zasilania działki nr 205/6 w miejscowości Sychowo, obręb geodezyjny Robakowo, gmina Luzino, przy zachowaniu następujących warunków:

1. Po wykonaniu robót wykopy należy zasypać oraz zagęszczać warstwami, gruntem nadającym się do zagęszczenia.
2. Pas drogowy należy przywrócić do stanu poprzedniego pod względem technicznym i estetycznym.
3. Jeżeli budowa, przebudowa lub remont drogi będzie wymagał przełożenia przyłącza, koszt przełożenia ponosi jego właściciel.
4. Zarząd Dróg zastrzega, że warunki dotyczące projektowanych urządzeń w pasie drogowym drogi powiatowej pozostają aktualne do czasu zmiany stanu faktycznego w obrębie pasa drogowego w miejscu planowanej lokalizacji infrastruktury.
5. Do wniosku o zajęcie pasa drogowego należy przedłożyć zatwierdzony przez Starostę Wejherowskiego projekt czasowej zmiany organizacji ruchu drogowego po uprzednim uzyskaniu opinii zarządcy drogi oraz Komendanta Powiatowego Policji.
6. Wszelkie roboty w pasie drogowym należy realizować w terminie sprzyjających warunków pogodowych (dodatnich temperatur).
7. Przed rozpoczęciem robót budowlanych inwestor zobowiązany jest do uzyskania ewentualnych koniecznych decyzji, opinii, uzgodnień lub zezwoleń, jeżeli przepisy prawa je wymagają dla planowanej inwestycji.

8. Przed rozpoczęciem robót budowlanych inwestor zobowiązany jest do uzyskania pozwolenia na budowę lub zgłoszenia budowy albo wykonywania robót budowlanych – zgodnie z właściwymi przepisami prawa.

Zezwolenie zarządcy drogi wyrażone w niniejszej decyzji nie jest równoznaczne z zezwoleniem na prowadzenie robót w pasie drogowym, o które należy wystąpić do Zarządu Dróg Powiatowych w Wejherowie, 84-200 Wejherowo, ul. Pucka 11 w trybie i na warunkach określonych w rozporządzeniu Rady Ministrów z dnia 1 czerwca 2004 r. w sprawie określenia warunków udzielania zezwoleń na zajęcie pasa drogowego (Dz. U. z 2016 r., poz. 1264).

W zezwoleniu tym, na podstawie art. 40 ustawy o drogach publicznych, zostaną naliczone opłaty: opłata roczna za każdy rok umieszczenia w pasie drogowym urządzeń niezwiązanych z potrzebami zarządzania drogami lub potrzebami ruchu drogowego oraz opłata za zajęcie pasa drogowego za okres prowadzenia robót w pasie drogowym.

Niniejsza decyzja na podstawie art. 3 pkt 11 i art. 33 ust. 2 ustawy Prawo budowlane, stanowi dla Inwestora prawo do dysponowania terenem pasa drogowego na cele budowlane, w zakresie wynikającym z uzgodnionego projektu budowlanego.

Integralną część decyzji stanowi ponumerowany (1 arkusz) i opieczetowany pieczęcią tut. ZD załącznik rysunkowy.

Na podstawie art. 107 § 4 Kodeksu postępowania administracyjnego odstąpiono od sporządzenia uzasadnienia.

POUCZENIE

Niniejsza decyzja wydana w pierwszej instancji, od której uzasadnienia organ odstąpił z powodu uwzględnienia w całości żądania strony, jest ostateczna i nie przysługuje od niej odwołanie w toku instancji. Strona niezadowolona z decyzji może w terminie 30 dni od jej doręczenia wnieść na nią skargę do Wojewódzkiego Sądu Administracyjnego w Gdańsku, za pośrednictwem tutejszego organu.

Z up. Zarządu Powiatu Wejherowskiego

Robert Lorbiecki

Dyrektor Zarządu Dróg Powiatowych
w Wejherowie

Podpis jest prawidłowy

Dokument podpisany przez

Robert Lorbiecki

Data: 2026.01.19 07:45:14 CET

(dokument podpisany elektronicznie)

Otrzymują :

1. ELPLAN Elektroenergetyka Sp. z o. o. Dariusz Kwidziński
83-333 Chmielno, ul. Kasztanowa 12
2. a/a

Wydanie decyzji zwolnione z opłaty skarbowej na podstawie ust. 44 kol. 4 pkt 9) cz. III załącznika do ustawy z dnia 16 listopada 2006 r. o opłacie skarbowej (Dz. U. 2023, poz. 2111 ze zm. tj.)

Administratorem Pani/Pana danych osobowych jest Dyrektor Zarządu Dróg Powiatowych w Wejherowie przy ul. Puckiej 11, 84-200 Wejherowo. Kontakt z Administratorem jest możliwy za pomocą poczty elektronicznej: sekretaria@zarzaddrogowy.pl. Pani/Pana dane osobowe są niezbędne do realizacji Pani/Pana wniosków/spraw, niepodaje ich uniemożliwi lub znacząco utrudni prawidłowe wykonanie zadania publicznego. Brak podania danych osobowych może skutkować tym, że nie będziemy mogli zawrzeć z Panią/Panem umowy lub przedstawić sprawę Pani/Pana dotyczącą, a w konsekwencji nie będzie Pani/Pan mogła/mógł skorzystać z świadczonych przez nas usług. Szczegółowe informacje dotyczące przetwarzania danych osobowych znajdują się na naszej stronie internetowej Zarządu w zakładce RODO <http://zarzaddrogowy.pl/rodo.html> lub na tablicy ogłoszeń dostępnej w siedzibie Zarządu.

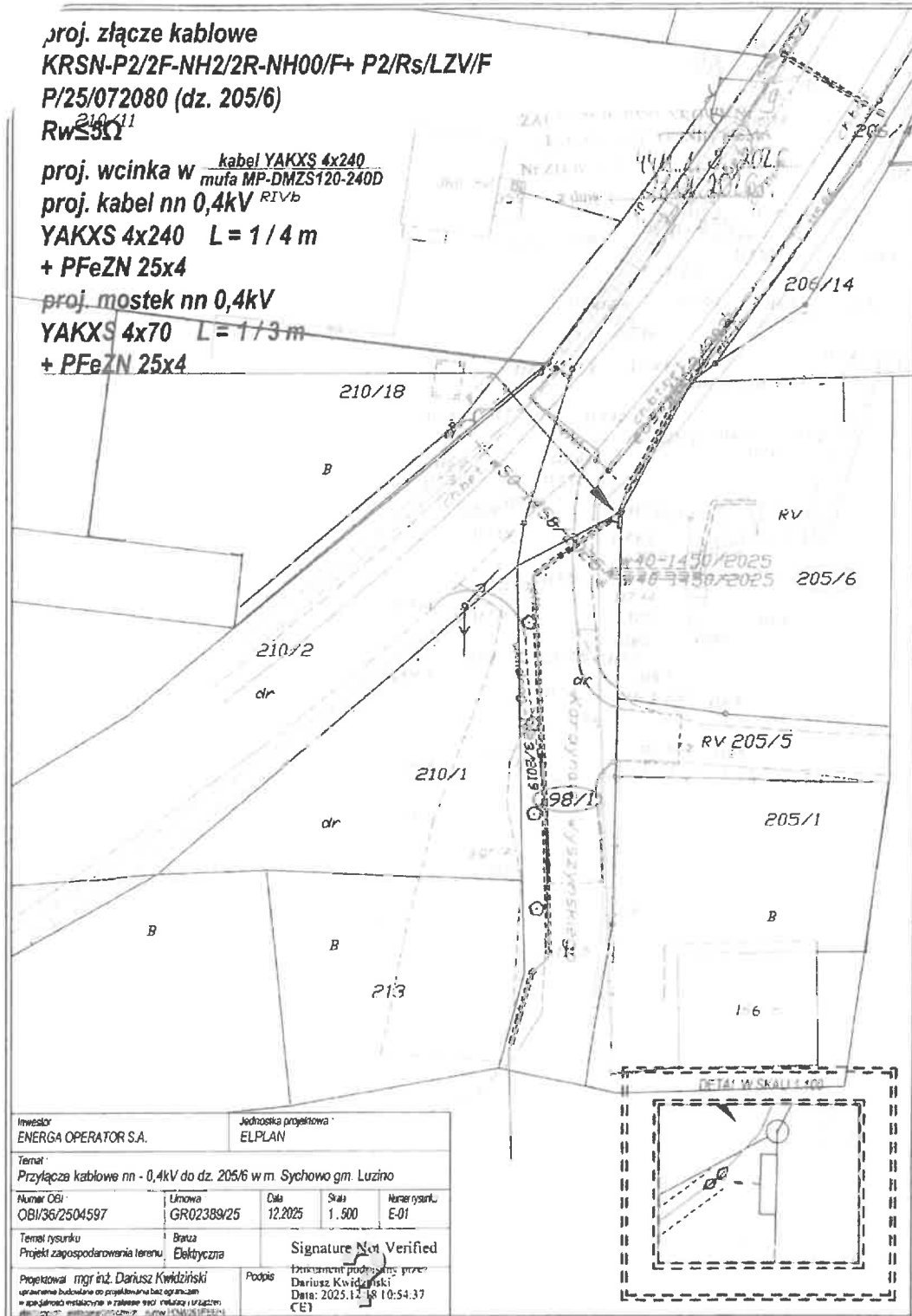

Stan istniejący

W miejscowości Sychowo na działce 198/1 znajduje się kabel energetyczny YAKXS 4x240 relacji Z3603530 a stacja T-9472 „Sychowo”.

Rozbiórki

Nie dotyczy

Linia SN (napowietrzna)

Nie dotyczy

Linia SN (kablowa)

Nie dotyczy

Stacja transformatorowa SN/nn

Nie dotyczy

Linia nn (napowietrzna)

Nie dotyczy

Linia nn (kablowa)

Nie dotyczy

Oświetlenie uliczne

Nie dotyczy

Przyłącza SN

Nie dotyczy

Przyłącza nn

Bazując na warunkach przyłączenia do sieci elektroenergetycznej, wydanych przez Energa Operator, projektuje się wykonanie przyłącza kablowego w następujący sposób:

- przyłączy projektuje się kablem YAKXS 4x70 do szafki pomiarowej poprzez złącze KRSN/P2/2F-NH2/2R-NH00/F które należy zasilić kablem YAKXS 4x240 poprzez wcinkę w kabel YAKXS 4x240,
- szafki pomiarowe posadowić na działce drogowej zgodnie z PZT oraz wyposażać zgodnie z schematem,
- całość prac wykonać w oparciu o PZT, rysunki techniczne oraz zestawienia materiałowe.

Dla obiektów liniowych nie wymaga się zestawienia powierzchni poszczególnych części zagospodarowania terenu. Plan trasy projektowanego przyłącza widnieje na planie zagospodarowania terenu. Rzędne terenu istniejące na mapie do celów projektowych traktować jako punkt odniesienia (na dzień opracowania dokumentacji projektowej nie ma informacji na temat zmiany rzędnych wysokościowych). Kabel układać na głębokości 0,7m poniżej rzędnych terenu, natomiast pod drogami na głębokości min. 1 m w odległości co najmniej 0,5m od graniczników działek. Kable należy układać zgodnie ze wskazanym miejscem i wytyczoną trasą na 10 cm warstwie podsypki piaskowej. Następnie kabel należy zasypać 10 cm warstwą przysypki piaskowej oraz 15 cm warstwą gruntu rodzimego i przykryć folią koloru niebieskiego. W miejscu skrzyżowania i zbliżenia do sieci uzbrojenia terenu prace ziemne wykonywać ręcznie z zachowaniem szczególnej ostrożności, skrzyżowania/zbliżenia wykonać zgodnie z normą PN-76/E-05125 oraz SEP-E-004. Włoty do rur zabezpieczyć przed wnikaniem wilgoci i zanieczyszczeń mechanicznych. Na całej długości kabla, minimum co 10m, należy zamontować oznaczniki kablowe zgodne ze standardami EOP. Razem z kablem prowadzić bednarkę PFeZn 25x4

uziemiając nią szynę zerową w złączu kablowym oraz połączyć z istniejącym uziemieniem. Oporność uziemienia szyny PEN w złączu kablowym nie mniejsza niż wskazano na rysunku 2. Uziemienie wykonać zgodnie z standardami technicznymi Energa „Załącznik 29 – Uziomy pionowe i poziome”. Przed zakończeniem prac wartość uziemienia należy zweryfikować i w razie konieczności rozbudować do uzyskania wymaganej wartości. Przed wykonaniem prac trasa przyłącza kablowego podlega wytyczeniu przez uprawnionego geodetę. Przed rozpoczęciem wykopów wykonać przekopy próbne w celu dokładnego określenia położenia istniejącego uzbrojenia terenu. Po zakończeniu robót teren przywrócić do stanu pierwotnego.

Pomiar energii elektrycznej bezpośredni, odbywać się będzie w szafce pomiarowej umiejscowionej zgodnie z planem zagospodarowania terenu. Stosować złącza z wyposażeniem i w budowie zgodnej ze Specyfikacją techniczną dla złączy/szaf kablowych i szafek pomiarowych nn oraz zgodne z materiałami, które pozytywnie przeszły proces prekwalfikacji materiałów. Powinny być one opatrzone certyfikatem CE oraz wykonane z tworzywa termoutwardzalnego karbowanego o stopniach ochrony IP43. Stosować zaciski typu Vk z ramką stalową. Złącza kablowe i licznikowe powinny posiadać zamki patentowe systemu Master Key obowiązującego na terenie EOP. Wybudowane urządzenia powinny zostać opisane zgodnie z obowiązującymi standardami oraz wymaganiami rejonu dystrybucji.

Ochrona przeciwprzepięciowa linii SN

Nie dotyczy

Ochrona przeciwprzepięciowa stacji transformatorowej SN/nn

Nie dotyczy

Ochrona przeciwprzepięciowa linii nn

Nie dotyczy

Ochrona od porażeń prądem elektrycznym w linii napowietrznej SN

Nie dotyczy

Ochrona od porażeń prądem elektrycznym stacji transformatorowej SN/nn

Nie dotyczy

Ochrona od porażeń prądem elektrycznym w sieci nn

Ochrona przeciwporażeniowa winna spełniać wymagania normy SEP-E 001 i PN HD 60364-4-41. Podstawową ochroną od porażeń jest izolacja i budowa zastosowanych materiałów oraz urządzeń. W sieci nn jako ochronę przy uszkodzeniu stosuje samoczynne wyłączenie zasilania w układzie TN-C. Warunki skuteczności ochrony należy potwierdzić przeprowadzeniem pomiarów.

Obliczenia techniczne

Obliczenia i ich wyniki przedstawiono w formie tabelarycznej w dalszej części projektu.

Odcinek linii od stacji transformatorowej T-9472 do Z proj. 2

[illegible]

Opinia geotechniczna

Zgodnie z Rozporządzeniem Ministra Transportu, Budownictwa i Gospodarki Morskiej z dnia 25.04.2012r, projektowane obiekty elektroenergetyczne są zaliczane do pierwszej kategorii geotechnicznej, która obejmuje niewielkie obiekty budowlane o prostych warunkach gruntowych, jakie występują w terenie inwestycji.

Zestawienie danych na umieszczenie urządzeń w pasie drogowym

URZĄDZENIE	ŚREDNICA [m]	W KORONIE DROGI		POZA KORONĄ DROGI	
		DŁUGOŚĆ [m]	POWIERZCHNIA [m²]	DŁUGOŚĆ [m]	POWIERZCHNIA [m²]
Działka 198/1 – ZDP Wejherowo					
YAKXS 4x240	0,0535			4	0,2
YAKXS 4x70	0,0293			1	0,03
HDPE 10	0,16			2	0,32
Złącze KRSN	0,08			0,025	0,2
Złącze P2	0,08			0,025	0,2

Kolizje/skrzyżowania

Na trasie kabla znajduje się sieć gazowa. Kabel zabezpieczyć rurą.

Ingerencja w zielenią wysoką

Nie dotyczy

Ochrona konserwatorska

Nie dotyczy

MPZP

Nie dotyczy

Opis projektu zagospodarowania terenu

W obrębie terenu objętego opracowaniem znajdują się:

- sieć elektroenergetyczna
- budynki mieszkalne w trakcie budowy
- droga publiczna
- sieć gazowa

Rzeczne terenu istniejące traktować jako docelowe, brak jest informacji na temat ich zmiany.

W terenie może występować uzbrojenie podziemne nie zinwentaryzowane na mapie do celów projektowych.

Obszar oddziaływania inwestycji

Obszar oddziaływania obiektu zamyka się w granicach działek oznaczonych jako teren inwestycji, na podstawie § 179 ust. 9 pkt. 2 obwieszczenia Ministra Infrastruktury i Rozwoju, z dnia 17 lipca 2015 r., w sprawie ogłoszenia jednolitego tekstu rozporządzenia Ministra Infrastruktury w sprawie warunków technicznych, jakim powinny odpowiadać budynki i ich usytuowanie.

Planowana inwestycja nie wpływa negatywnie na środowisko. Nie zanieczyszcza wód, gleby, powietrza, nie stanowi źródła niebezpiecznych odpadów i nie generuje nadmiernego hałasu. Nie stwarza zagrożenia dla higieny i zdrowia użytkowników.

Uwagi ogólne

Przed zamierzonym terminem rozpoczęcia robót zobowiązuje się Wykonawcę do zgłoszenia tego faktu właścicielom gruntów i wszystkim zainteresowanym instytucją branżowym (biorącym udział w uzgodnieniu tej dokumentacji technicznej) zgodnie z załączonymi do projektu uzgodnieniami. Wykonawca winien potwierdzić u właścicieli gruntów istniejące/docelowe rzędne wysokościowe terenu. Prace ziemne prowadzić przy sprzyjających warunkach atmosferycznych tak aby było możliwe doprowadzenie terenu po robotach do stanu pierwotnego. W trakcie wykonywania robót należy zastosować się do uwag zawartych w uzgodnieniu z Zespołem Uzgadniania Dokumentacji Projektowej oraz z instytucjami branżowymi. Całość robót należy wykonać zgodnie z wymogami norm oraz Warunkami Technicznego Odbioru Robót Budowlano-Montażowych. Przy wykonywaniu wykopów w pobliżu istniejących elementów uzbrojenia terenu prace wykonywać ręcznie pod nadzorem kierownika budowy.

Do odbioru technicznego dostarczyć protokoły: odbiorów etapowych, pomiarów rezystancji izolacji kabla, skuteczność zerowania, rezystancji uziemienia, geodezyjną inwentaryzację powykonawczą oraz plan i schemat powykonawczy.

Wykonawcą prac winna być firma wyspecjalizowana w budowie linii elektroenergetycznych dysponująca odpowiednim sprzętem oraz kadrą pracowniczą.

Całość prac wykonać zgodnie z projektem, obowiązującymi przepisami oraz normami (m.in. PN-HD 60364-4-41:2009, SEP-E-0001, SEP-E-0004, PN-76/E-05125) oraz przepisami BHP.

Stosować się także do standardów technicznych obowiązujących w Energa Operator oraz do materiałów prekwalfikowanych dopuszczonych do stosowania w Energa Operator. O rozpoczęciu prac powiadomić EOP. Numery eksploatacyjne uzgadniać z Rejonem Dystrybucji Energa.

Na dzień sporządzania dokumentacji projektowej, istniejący stan zagospodarowania terenu jest zgodny z mapą do celów projektowych (w zakresie opracowania).

Przed rozpoczęciem prac wykonawca winien zapoznać się z treścią projektu oraz załączników graficznych a w razie wątpliwości/niejasności zwrócić się do inwestora/projektanta.

Projektowana inwestycja nie znajduje się na terenach górniczych, dlatego odstąpiono od określenia wpływu eksploatacji górniczej.

Planowana inwestycja nie wpływa negatywnie na siedliska przyrody, użytki ekologiczne, rezerваты, parki krajobrazowe i narodowe, obszary natura 2000 (obszary ptasie i siedliskowe), obszary chronionego krajobrazu. Inwestycja nie ma wpływu na środowisko naturalne (np. istniejące zadrzewienie), nie stwarza zagrożenia dla higieny i zdrowia użytkowników, nie generuje nadmiernych drgań oraz hałasu.

Prace związane z budową przyłącza wykonać w technologii PPN.

Zestawienie montażowe podstawowych materiałów - przyłącza kablowe nn 0.4kV

Lp	od	do	Długość trasy [m]	Odcinek		Kabel	Rura ochronna	Złącza kablowe	Przepych mechaniczny / Przewiert [m]	P1-Rs/LZV/F [szt]	KRSN-P2/2F-NH2/2R-NH00/F [szt]	P2-Rs/LZV/F [szt]	Ogranicznik mocy 3fazowy 25A [szt]	Zwora instalacyjna WTZ-2 400A [szt]	Zwora instalacyjna WTZ-00 160A [szt]	Wkładki bezpiecznikowe WT-00/gF 50A 500V [szt]	Lisiek V-zacisku VL 120 [szt]	Zacisk VK typu 25-120SW [szt]	Mufa kablowa MP-DMZS35-150D [kpl]	Mufa kablowa MP-DMZS120-240D [kpl]	Drobne materiały montażowe [kpl]	
1	wzinka	proj. KRSN	3	0,2	14							1	2	6	3	3				2		
2	proj. KRSN	proj. Z	1	0,1	3							1	2			3				1		
RAZEM			4	0,32	14	3						1	1	4	6	3	6				2	2

Zestawienie zbiorcze podstawowych materiałów:

Wkładka Master Key z kluczem [szt]	4	Oznaczniki kablowe (tabliczki identyfikacyjne) [szt]	4
Wkładka Master Key bez klucza [szt]	2	KRSN-P2/2F-NH2/2R-NH00/F [szt]	1
Pasek gliniasty lub pyłasty [m3]	0,32	P2-Rs/LZV/F [szt]	1
YAKXS 4x240 [m]	14	Ogranicznik mocy 3fazowy 25A [szt]	4
YAKXS 4x70 [m]	3	Zwora instalacyjna WTZ-2 400A [szt]	6
Bednarka FeZn 25x4 [m]	17	Zwora instalacyjna WTZ-00 160A [szt]	3
Uziom prętowy P1 [kpl]	2	Wkładki bezpiecznikowe WT-00/gF 50A 500V [szt]	6
Palczalka termokurczliwa AK-4 [szt]	4	Mufa kablowa MP-DMZS120-240D [kpl]	2
Folia PCV niebieska grubość 0,5mm [m]	7	Drobne materiały montażowe [kpl]	2
Rura ochronna HDPE 160 /5mm [m]	2		
Kształka uszczelniająca REC 110 [szt]	4		

- * do obliczeń przyjęto charakterystyki wkładek topikowych prod. ETI Polam
- * projektowane urządzenia mogą być zastąpione przez inne - równoważne do co parametrów
- * wartość uziomu przyłącza dostosować do wymagań projektowych, w razie potrzeby należy rozbudować uziemienie pionowe
- * wybudowane elementy należy trwale oznaczyć (oznakować) zgodnie z standardami oraz w uzgodnieniu z Rejonem Dystrybucji

MAPA DO CELÓW PROJEKTOWYCH

Identyfikator zgłoszenia pracy geodezyjnej		GD.6640.8797.2025
Nazwa miejscowości		ROBAKOWO
Jednostka ewidencyjna	identyfikator	221507_2
	nazwa	Luzino
Obręb ewidencyjny	identyfikator	0006
	nazwa	ROBAKOWO
Działka nr		205/6
Skala mapy		1: 500
Nazwa układu współrzędnych	prostokątnych płaskich	PL-2000
	układu wysokości	PL-EVRF2007-NH
Oznaczenie granic obszaru, który był przedmiotem aktualizacji		
Data opracowania mapy		16.01.2026 r.
Nie wyklucza się istnienia w terenie innych, niewykazanych na niniejszej mapie urządzeń podziemnych, które nie były zgłoszone do inwentaryzacji.		
Granice działek wkreślono na podstawie danych otrzymanych z PODGiK w Wejherowo bez ustalenia stanu prawnego.		
W granicach obszaru będącego przedmiotem aktualizacji nie wykonywano ustalenia obciążeń gruntowych.		
Projektowane sieci uzbrojenia podziemnego uzgodnione w RUDP: - zgodnie z treścią mapy		Podpis jest prawidłowy
Legenda: mowa - żywoptot		Dokument potwierdzony przez Sebastiana Figurovskiego Data: 2026.01.23 09:19:46 CET
GEODEZJA SEBASTIAN FIGUROWSKI SP. Z O.O. 83-300 Kartuzy, ul. Kościuszki 12/31 NIP 589-207-44-00 REGON 522590470 tel. 783-401-800		inż. Sebastian Figurowski GEODETA UPRAWNIONY nr upr. 22928
pieczęć wykonawcy		podpis geodety uprawnionego, który opracował mapę

Paświadczam, że niniejszy dokument został opracowany w wyniku prac geodezyjnych i kartograficznych, których rezultaty zawiera operat techniczny pozytywnie zweryfikowany. Jednocześnie informuje, że jestem świadomy odpowiedzialności karnej za złożenie fałszywego oświadczenia.

Identyfikator zgłoszenia prac geodezyjnych	GD.6640.8797.2025
Organ służby geodezyjnej, który otrzymał zgłoszenie	Starosta Wejherowski
Wykonawca prac geodezyjnych	GEODEZJA SEBASTIAN FIGUROWSKI SP. Z O.O. 83-300 Kartuzy, ul. Kościuszki 12/31 NIP 589-207-44-00 REGON 522590470 tel. 783-401-800
Nr oraz data sporządzenia dokumentu zawierającego wynik pozytywnej weryfikacji	GD.6640.8797.2025.1 z dn. 22.01.2026 r.
Imię i nazwisko oraz nr uprawnień zawodowych kierownika prac	inż. Sebastian Figurowski GEODETA UPRAWNIONY nr upr. 22928

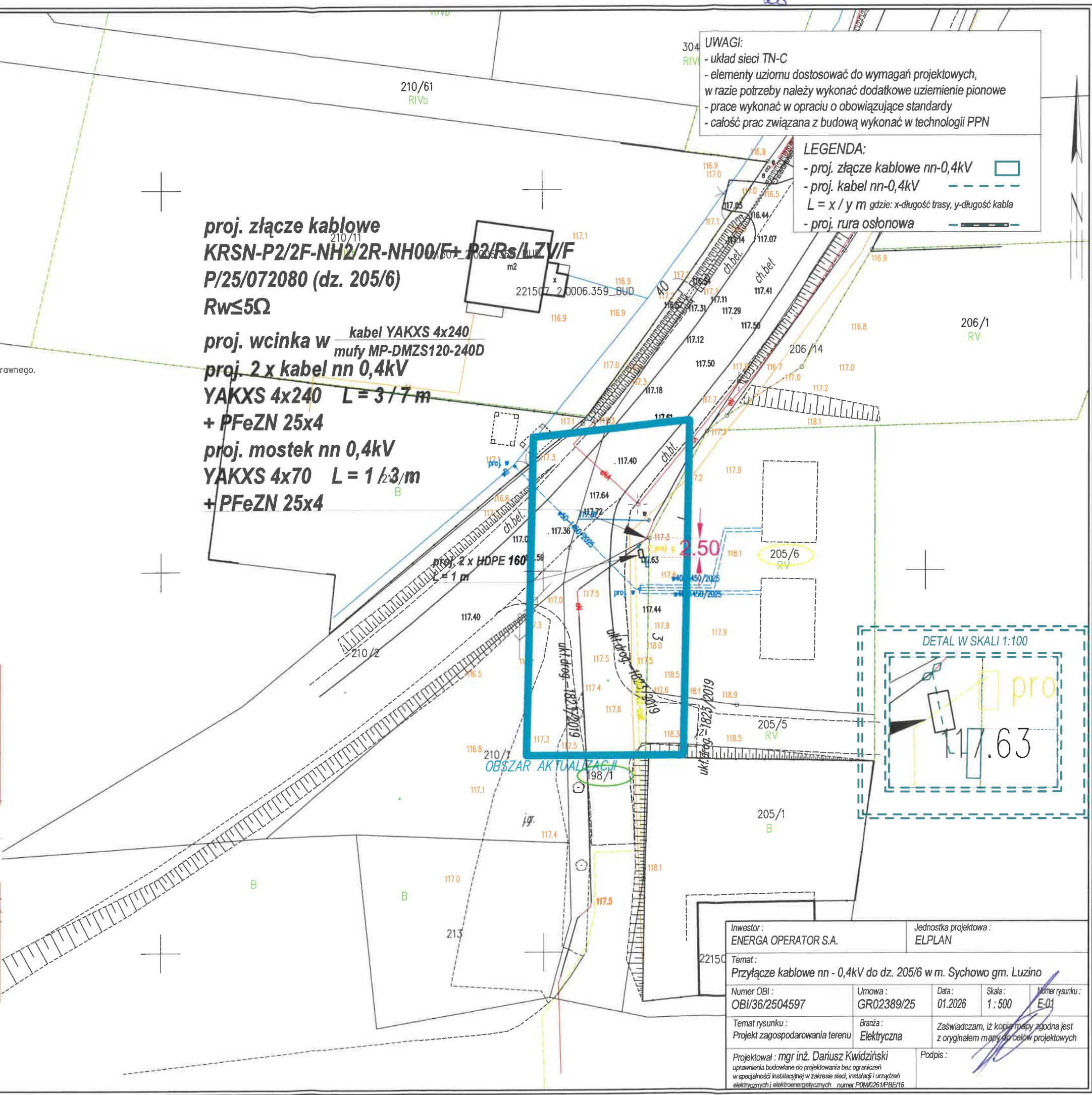

Inwestor: ENERGA OPERATOR S.A.		Jednostka projektowa: ELPLAN		
Temat: Przyłącze kablowe nn - 0,4kV do dz. 205/6 w m. Sychowo gm. Luzino				
Numer OBI: OBI/36/2504597	Umowa: GR02389/25	Data: 01.2026	Skala: 1:500	Numer rysunku: E-01
Temat rysunku: Projekt zagospodarowania terenu		Branża: Elektryczna		
Projektował: mgr inż. Dariusz Kwizdański uprawnienia budowlane do projektowania bez ograniczeń w specjalności instalacyjnej w zakresie sieci, instalacji i urządzeń elektrycznych i elektroenergetycznych numer POM/261/PBE/16		Zaświadczam, iż kopia mapy zgodna jest z oryginałem mapy do celów projektowych		
Podpis:				

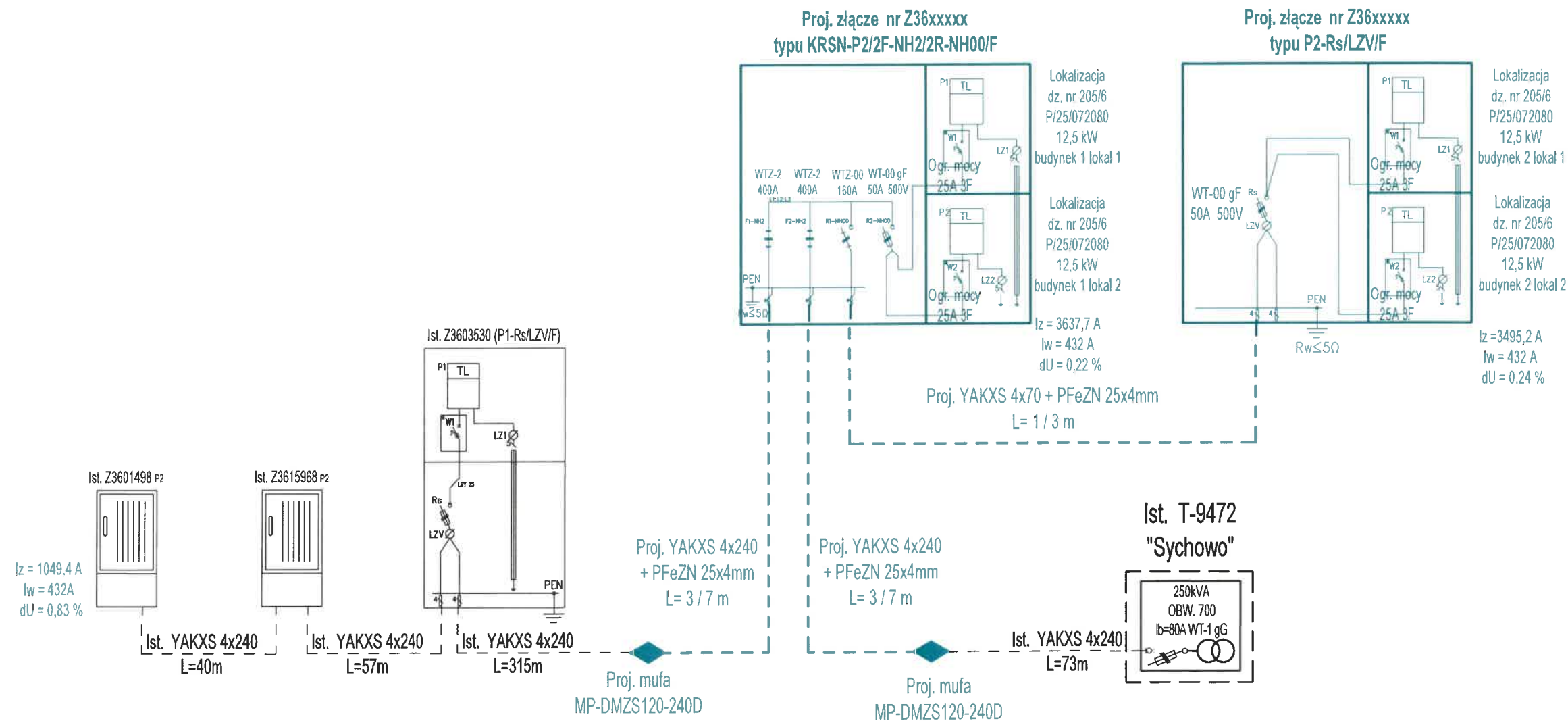
**UWAGI:**

- układ sieci TN-C
- elementy uziomu dostosować do wymagań projektowych, w razie potrzeby należy wykonać dodatkowe uziemienie pionowe
- prace wykonać w oparciu o obowiązujące standardy
- całość prac związana z budową wykonać w technologii PPN
- projektowane urządzenia mogą być zastąpione przez inne - równoważne co do parametrów

Inwestor: ENERGA OPERATOR S.A.				
Temat: Przyłącze kablowe nn - 0,4kV do dz. 205/6 w m. Sychowo gm. Luzino				
Temat rysunku: Schemat zasilania	Branża: Elektryczna	Data: 03.2026	Skala: -	Numer rysunku: E-02
Projektował: mgr inż. Danusz Kwizdiński	uprawnienia budowlane do projektowania bez ograniczeń w specjalności instalacyjnej w zakresie sieci, instalacji i urządzeń elektrycznych i elektroenergetycznych numer P04M0261/PBE/16			Podpis: 